



Steunpunt Passend
Onderwijs VO

VO RAAD

Handreiking

Afgeven toelaatbaarheidsverklaring (v)so

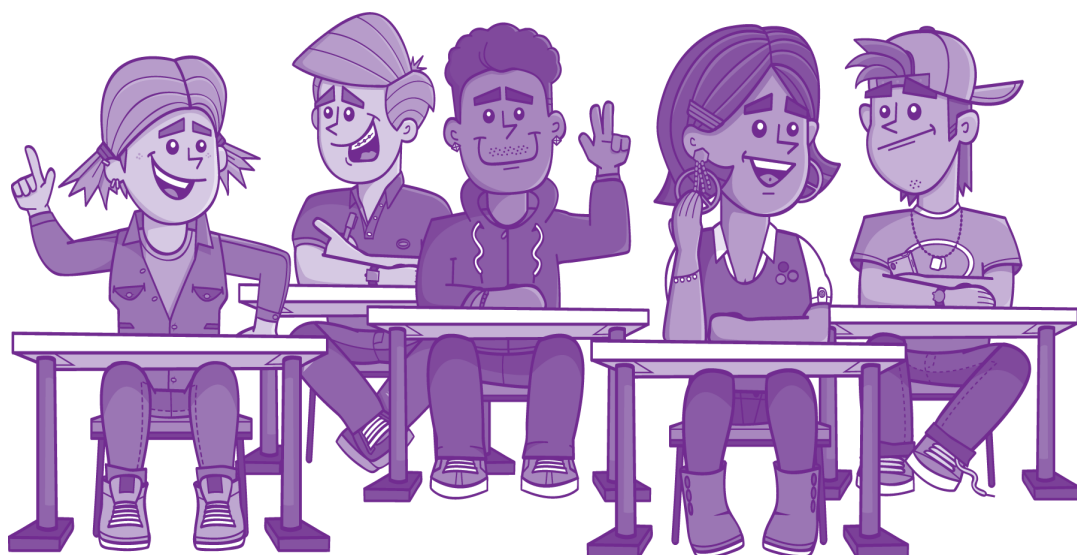

Met dank aan:

PO RAAD

Handreiking afgeven toelaatbaarheidsverklaring (v)so

Deze handreiking is opgesteld voor samenwerkingsverbanden en scholen en is bedoeld ter ondersteuning van het proces van afgeven van toelaatbaarheidsverklaringen (tlv's).

Aanvraag toelaatbaarheidsverklaring (v)so cluster 3 en 4:

Aanvragende scholen toelaatbaarheidsverklaring (v)so cluster 3 of 4

De aanvraag voor een toelaatbaarheidsverklaring is afkomstig van een bestuur van een school voor basisonderwijs, school voor voortgezet onderwijs, school voor speciaal basisonderwijs of school voor (voortgezet) speciaal onderwijs cluster 3 of 4 gelegen **binnen** of **buiten** het samenwerkingsverband, wanneer de leerling daar staat ingeschreven.

- **Binnen** het samenwerkingsverband als een reguliere school een ingeschreven leerling wil verwijzen naar het (v)so of als het gaat om de eerste inschrijving van de leerling en de woonplaats van het kind is binnen de regio van de school waar het kind is aangemeld.
- **Buiten** het samenwerkingsverband als het gaat om de eerste inschrijving van de leerling en de woonplaats van het kind is buiten de regio van de school waar het kind is aangemeld.

Inspanningsverplichting school

De aanvragende school onderbouwt waarom de leerling niet op de eigen school kan worden ingeschreven binnen de basisondersteuning en ook niet met extra ondersteuning.

Inhoudelijke voorbereiding dossier

- De aanvraag is inhoudelijk voorbereid en voorzien van een advies door of namens de school.
- Bij de advisering van de aanvraag zijn een orthopedagoog of een psycholoog en tenminste een 2^e deskundige conform artikel 34.8 van het Besluit Bekostiging WPO resp. artikel 15a van het Inrichtingsbesluit WVO betrokken geweest.
- De aanvraag is voorzien van een dag- en handtekening van zowel de directeur van de school als de orthopedagoog of psycholoog en de geraadpleegde deskundige(n).

Gevolgde route en fasering

Het samenwerkingsverband neemt een besluit over het afgeven van een tlv op basis van:

- de afspraken die in het ondersteuningsplan van het samenwerkingsverband zijn vastgelegd;
- de mogelijkheden die het samenwerkingsverband wel of niet ziet om de leerling de noodzakelijke ondersteuning te geven op een andere school in het samenwerkingsverband;
- de mening dat het (v)so (cluster 3 of 4) de best passende leeromgeving is voor de leerling.

Kennisgeving van de tlv

Een bericht over het besluit over de aanvraag voor de tlv wordt toegestuurd aan in ieder geval de aanvrager, de ouders c.q. de meerderjarige en handelingsbekwame leerling, de school waar de leerling wordt ingeschreven. Op het besluit wordt aangegeven *dat* en *waar* bezwaar kan worden aangetekend tegen het besluit van het samenwerkingsverband. Bij de inschrijving zorgt de (v)so school voor opname van de leerlinggegevens inclusief de tlv-gegevens in BRON. DUO heeft een factsheet opgesteld over de wijze waarop dat moet gebeuren. Ook levert DUO informatie aan de samenwerkingsverbanden over de ingeschreven leerlingen in het (v)so door middel van de zogenoemde Kijkglazen.

De tlv en het advies van de deskundigen wordt beheerd en gearchiveerd door het samenwerkingsverband voor een periode van 3 jaren.

